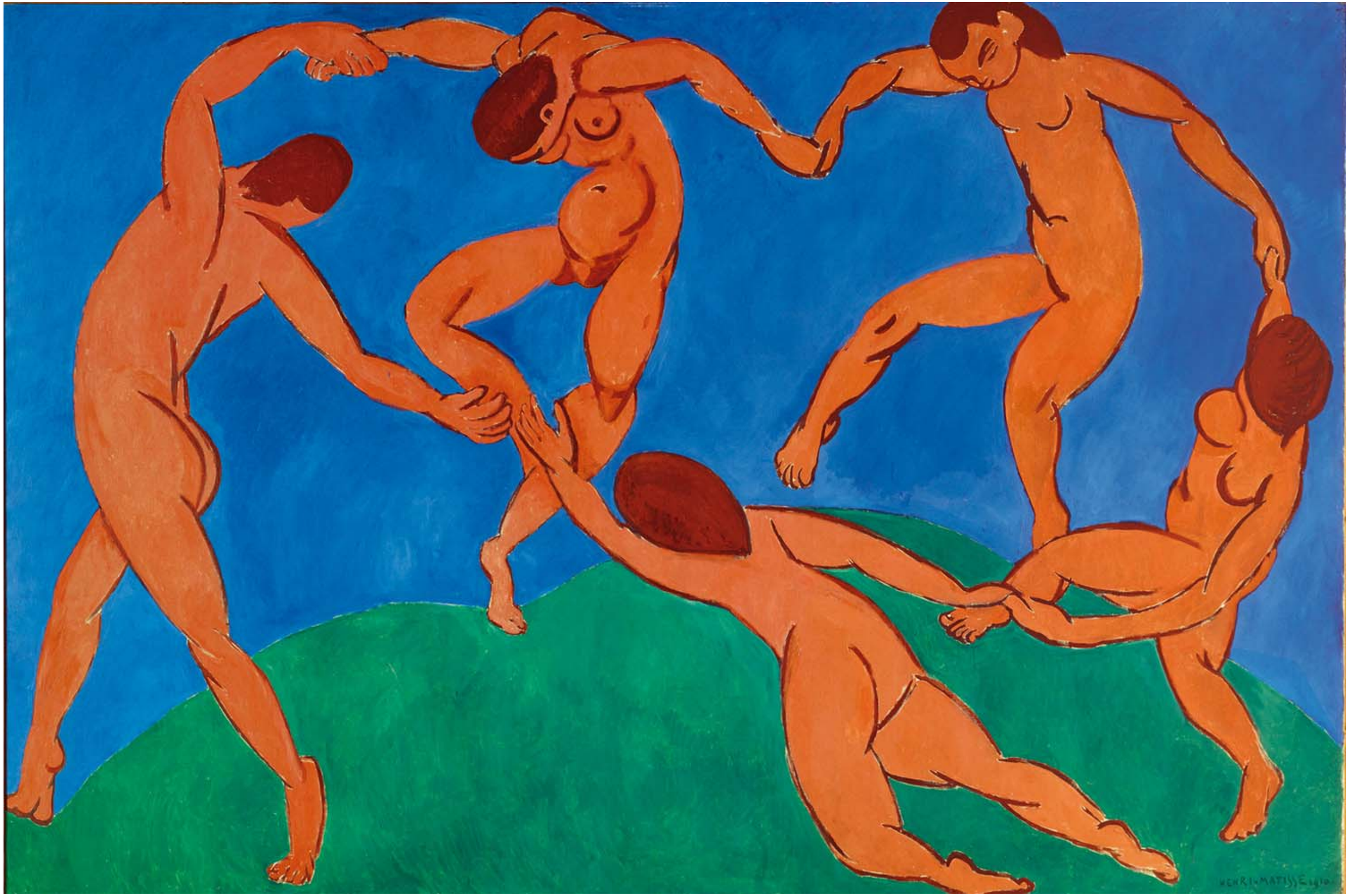

IMMAGINE SCHEDA **7** *"La danse"* – olio su tela (1910) di Henri Matisse – Museo dell'Ermitage – San Pietroburgo [Russia]

IMMAGINE SCHEDA **8** *"Il Cantico dei Cantici III"* – olio su tela (1960) di Marc Chagall – Museo del Messaggio Biblico – Nizza [Francia]

IMMAGINE SCHEDA **9** *"Viandante sul mare di nebbia"* – olio su tela (1818) di Caspar David Friedrich – Kunsthalle – Amburgo [Germania]

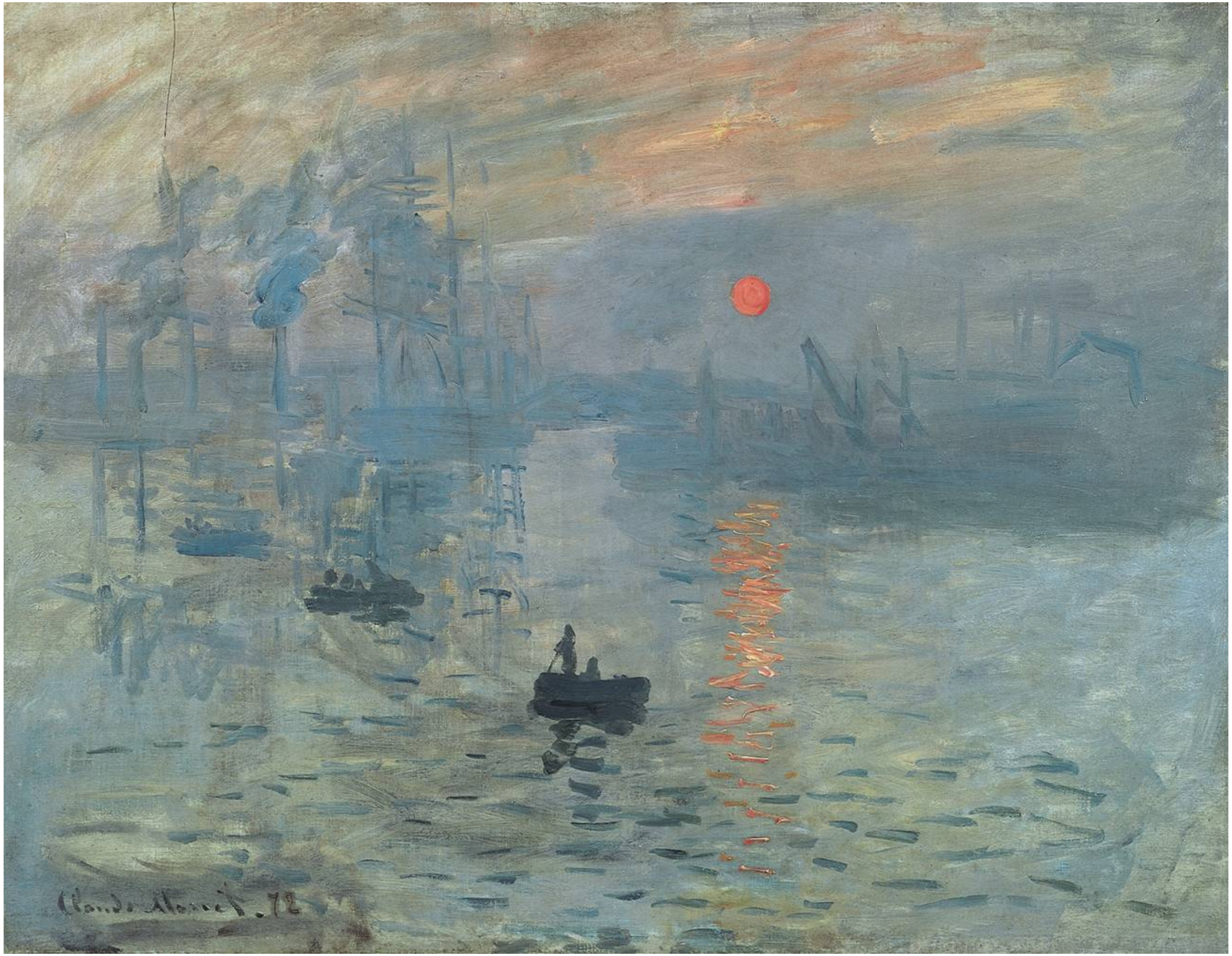

IMMAGINE SCHEDA **10** *“Impression, soleil levant”* – olio su tela (1872) di Claude Monet – Museé Marmottan Monet – Parigi [Francia]

IMMAGINE SCHEDA **11** *"San Pietro martire"* – affresco (1442) del Beato Angelico – Chiostro di Sant'Antonino del Convento di San Marco – Firenze [Italia]

IMMAGINE SCHEDA **12** *"La lavanda dei piedi"* – olio su tela (1989) di Sieger Köder – Sieger Köder Museum – Ellwangen [Germania]